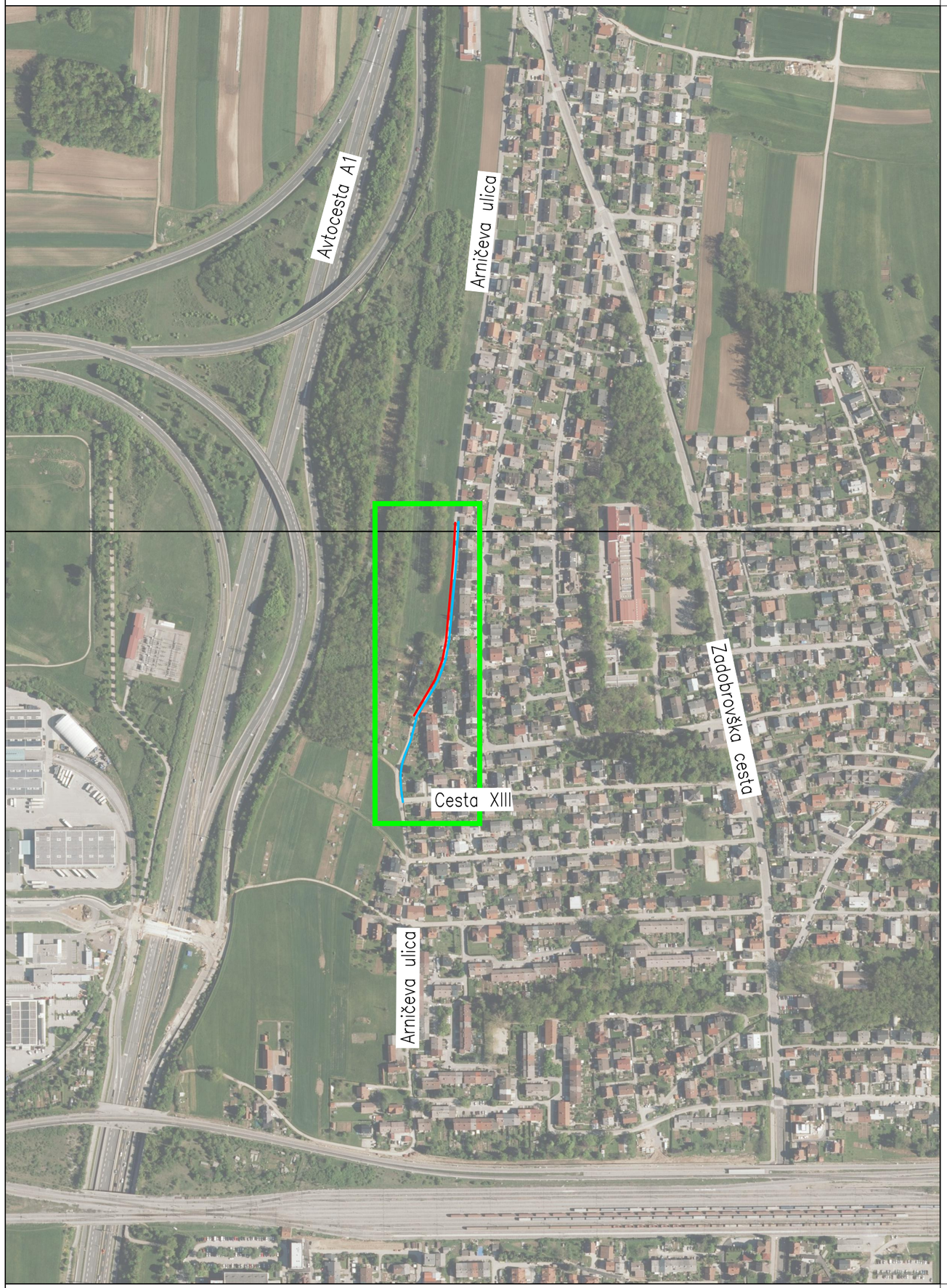

LEGENDA

N
W E
S

Projektiran javni vodovod v tej dokumentaciji

Projektirana kanalizacija za komunalno odpadno vodo v tej dokumentaciji

Območje obdelave v tej dokumentaciji

Vse spremembe je potrebno uskladiti s projektantom!
Mere je potrebno kontrolirati na licu mesta!

spremembe:	datum spremembe:

KONO B
svetovanje, projektiranje, izvedba
in nadzor gradbenih objektov,d.o.o.

Grablovičeva ul.30, Ljubljana
tel.: (01) 544 25 25
fax.: (01) 540 44 99
e-mail: miha@kono-b.si

investitor:	MESTNA OBČINA LJUBLJANA, Mestni trg 1, 1000 Ljubljana		
objekt:	Gradnja kanalizacije in vodovoda v Novem polju – Arničeva ulica, II.faza (2. etapa)		
vrsta proj. dokumentacije:	PZI – Projekt za izvedbo		
vsebina risbe:	Pregledna situacija		
vodja projektiranja:	Beno Kočevar, kom.inž.	IDEN.ŠT.:IZS G-9085	
št. proj. dokumentacije:	1782/19		št.risbe: 0/2.4.1
merilo:	1:5000	datum: marec 2025	